

प्रवेशोत्सव



प्रवेशोत्सव 2024-25

सत्रारम्भ में चलाये जाने वाला अभियान

जिसका उद्देश्य है कि :-



❖ बस्ती / मौहल्ले / हेबिटेसन के सभी पढ़ने की उम्र वाले विद्यार्थी विद्यालय में प्रवेशित हो।

❖ अध्ययनरत् विद्यार्थियों को ड्रॉपआउट होने से रोकना

❖ प्रवेशित विद्यार्थियों का ठहराव सुनिश्चित करना।

प्रवेशोत्सव 2024-25

प्रवेशोत्सव का प्रथम चरण

Phase 1

क्र.स.	कार्य प्रक्रिया		दिनांक (संभावित)
1.	हाउस होल्ड सर्वे/बच्चों का चिन्हिकरण/हार्ड केसेज की पहचान	-	13 मई से 01 जुलाई 2024
2.	नामांकन अभियान (CRC मॉड्यूल में प्रविष्टि)	-	02 जुलाई से 17 जुलाई 2024

प्रवेशोत्सव का द्वितीय चरण

Phase 2

3.	शेष रहे बच्चों के चिन्हिकरण हेतु पुनः हाउस होल्ड सर्वे/हार्ड केसेज की पहचान	-	18 जुलाई से 24 जुलाई 2024
4.	नामांकन अभियान (CRC मॉड्यूल में प्रविष्टि)	-	25 जुलाई से 16 अगस्त 2024

प्रवेशोत्सव से सामुदायिक भागीदारी

विद्यालय में प्रवेश योग्य विद्यार्थियों के प्रवेश के लिए निम्नलिखित भागीदारी ली जा सकती हैं—

1. SDMC का सहयोग
2. पूर्व विद्यार्थी परिषद का सहयोग
3. अभिभावक-अध्यापक परिषद की सक्रिय भागीदारी
4. अध्ययनरत विद्यार्थियों के सहयोग से नवप्रवेश को बढ़ावा देना

प्रवेशोत्सव अभियान में रोचकता बढ़ाने के कार्य

प्रवेश के संबंध में जागरूकता उत्पन्न करने एवं विद्यालय की उपलब्धियों को बताने के लिए हो जनसामान्य तक पहुंचाने के लिए

1. विद्यालय द्वारा पेंफलेट्स / पोस्टर / बैनर छपवाए जाए।
2. नव प्रवेश विद्यार्थियों का स्वागत सत्कार तिलक लगाकर व अन्य रोचक तरीकों से किया जाए।
3. विभाग की प्रोत्साहन योजनाओं एवं लाभकारी योजनाओं की जानकारी विद्यार्थियों तक पहुंचाई जाए।

राजकीय उ.मा.वि./मा.वि./उ.प्रा.वि./प्रा.वि.



प्रवेशोत्सव

आओ पढ़ाएं, सबको बढ़ाएं

बढ़ते कदम सरकारी विद्यालय की ओर.....

प्रवेश प्रारम्भ
निःशुल्क शिक्षा

★ विद्यालय आकर्षण ★

नयी कक्षा की शुरुआत
की बसुविज्ञान विभाग

- ★ योग्य, अनुभवी व प्रशिक्षित शिक्षकों द्वारा शिक्षण कार्य
- ★ भौतिक सुविधाओं से युक्त कक्षा-कक्ष एवं स्वच्छ व आकर्षक विद्यालय परिसर
- ★ कक्षा-कक्षों में ग्रीन बोर्ड तथा बैठने हेतु पर्याप्त फर्नीचर।
- ★ छात्र-छात्राओं हेतु पृथक-पृथक शांत्तलय एवं मूत्रालय की व्यवस्था
- ★ कक्षा 1 से 12 तक छात्र-छात्राओं को निःशुल्क पाठ्य पुस्तकों का वितरण।
- ★ कक्षा 1 से 8 तक निःशुल्क शिक्षा व्यवस्था।
- ★ बोर्ड परीक्षाओं में श्रेष्ठ अंक प्राप्त करने वाले मेधावी विद्यार्थियों को राज्य सरकार की योजनान्तर्गत लेपटॉप वितरण।
- ★ कक्षा 1 से 8 वीं तक मिड-डे-मिल के अन्तर्गत प्रतिदिन पोषाहार एवं ताजा गर्म दूध की श्रेष्ठ व्यवस्था।
- ★ राज्य सरकार की समस्त विद्यार्थी कल्याणकारी योजनाओं एवं छात्रवृत्तियों का लाभ।
- ★ प्रारम्भिक कक्षाओं के लिए आनन्ददायी प्रभावशाली शिक्षण व्यवस्था।
- ★ बालिका शिक्षा को बढ़ावा देने हेतु विभिन्न छात्रवृत्ति योजनाओं, गार्गी पुरस्कार, आपकी बेंटी योजना, निःशुल्क साईकिल वितरण योजना, ट्रांसपोर्ट वाउचर योजना का लाभ।
- ★ विद्यार्थी दुर्घटना बीमा योजना का लाभ।
- ★ बच्चों के मनोरंजन के लिए जुले-चकरी विद्यालय परिसर में स्थापित

अतः अभिभावकों से निवेदन है कि अपने बच्चों का प्रवेश राजकीय विद्यालयों में करवाएँ और श्रेष्ठ शिक्षण के साथ ही सरकार द्वारा दी जा रही सुविधाओं का अधिकाधिक लाभ उठावें।



SHREE SHIV PRATAP BAJAJ MAHATMA GANDHI GOVT. SCHOOL

UDAIRAMSAR, BIKANER (RAJ)

An English Medium Co-educational Senior Secondary School.

QUALITY EDUCATION



KEY HIGHLIGHTS

Highly Educated, Well Skilled & Dedicated Team उच्च शिक्षित, कुशल, समर्पण पूर्ण शिक्षक संघ		Selections in Inspire Award & State/National Level Games प्रधानमंत्री, राज. / राष्ट्रीय स्तर पर खेल में चयन	
Learn By Fun खुशी-खुशी सीखें	Free Textbooks मुफ्त पाठ्यपुस्तकें	Hygienic, Nutritious Foods and Milk स्वच्छ, पोषक खाद्य और दूध	
Free School Uniform* मुफ्त स्कूल यूनिफॉर्म	Annual Function वार्षिक समारोह	Purified Cold Drinking Water सुदृढ़ ठंडा पीने का पानी	
Games, Science & Cultural Activities खेल, विज्ञान और सांस्कृतिक गतिविधियाँ		Well Furnished Classrooms सुसज्जित कक्षाएं	
Free Cycles For 9 th Standard Girls 9 th कक्षा की लड़कियों के लिए मुफ्त साइकिलें		Scheduled Parent Teacher Meeting समय-समय पर बुलाई गई माता-शिक्षक बैठकें	
Prize Distributions पुरस्कार वितरण		Educational Tours & Picnics etc. शैक्षणिक यात्राएँ और पिकनिक आदि	
Standard Teacher-student Ratio. समान शिक्षक-छात्र अनुपात		Smart Class With Audio-Visual Equipments स्मार्ट कक्षाएं ऑडियो-विजुअल उपकरणों के साथ	

LIMITED SEATS



* अपने नौनिहालों के सर्वांगीण विकास हेतु प्रवेश करवाएं *

Principal, Staff, SMC, SDMC & Gram Panchayat, Udairamsar - Contact : 9414012137



MAHATMA GANDHI GOVT. SCHOOL, PILI KI TALAI, AMER
BLOCK - JHOTWARA CITY, DISTRICT - JAIPUR
AN ENGLISH MEDIUM CO-EDUCATIONAL SCHOOL

FACILITIES :

- Expert Faculty
- Educational Atmosphere
- Free Uniform for up to Class 8th
- Free Text Books & Work Books
- Free Sanitary Napkins for Girls
- Free Bicycle for Girls of Class 9th
- Well Equipped Labs & Rich Library
- MID-DAY Meal & Bal Gopal Milk up to 8th class
- Remedial Education for Weak Children
- Benefits of Gurga Award, Inspire Award etc.
- Best Education Plans & Implementation
- Play Way Method of Teaching in Primary Classes with TLM
- Good Touch & Bad Touch
- Scholarship for Students
- Career Counseling
- Vocational education (IT)
- ICT Computer lab - Smart classes
- Sports Activities - Scouts - Guide

ADMISSIONS OPEN FOR CLASS 9-12

ENGLISH MEDIUM
Co-educational

TELEND MEDIUM
VIDEOWALL

STREAM ARTS & SCIENCE

Limited Seats Available

GIVE YOUR CHILD THE BEST NOT JUST STUDIES

Important Date: Date of Submission Form from 07.05.2024 to 12.05.2024

Principal & SDMC Members Mahatma Gandhi Government School Pili Ki Talai, Jaipur

Get Admission for 2024-25

Admission Open for Class 9-12

ABOVE 90% - 1
ABOVE 80% - 15
ABOVE 70% - 25

LIMITED SEATS

Admission Open for Class 9-12 2024-25

For More Details Call: 01573-294095

MAHATMA GANDHI GOVT. SCHOOL
An English Medium Senior Secondary School
Behind A&I Court, Laxmipark, Amer

प्रवेशोत्सव 2024-25 के करणीय कार्य

- ❖ हाउसहोल्ड सर्वे:- शिक्षकों द्वारा विद्यालय परिक्षेत्र में घर-घर सर्वे से विद्यार्थियों को चिन्हित करना—
 - a. अनामांकित बालक-बालिका
 - b. ड्रापआउट बालक-बालिकाओं,
 - c. प्रवासी श्रमिकों के बच्चों
 - d. बाल-श्रम से मुक्त कराये गए बालक-बालिकाओं को
 - e. 3 से 18 वर्ष आयु वर्ग के ड्रापआउट, प्रवेश से वंचित बालक-बालिकाओं का " डिजीटल प्रवेशोत्सव एप" पर रिकार्ड संधारण।

- ❖ हाउसहोल्ड सर्वे के पश्चात् :-
 - a. इन सभी चिन्हित बालक-बालिकाओं के प्रवेश की कार्ययोजना बनाना।
 - b. निकटतम विद्यालय में आयु अनुरूप प्रवेश करवाया जाना।
 - c. नव-प्रवेशित बालक-बालिकाओं का CRC मॉड्यूल पर सही रिकार्ड संधारण।

❖ शालादर्पण मॉड्यूल/ऐप पर डेटा प्रविष्टि करवाना:—

a.	हाउसहोल्ड सर्वे डेटा की प्रविष्टि Digital Praveshotsav App पर करना।
b.	इस डेटा को बैकएंड से शालादर्पण के साथ सिंक किया जाएगा।
c.	इन सभी चिन्हिकृत बालक-बालिकाओं को नामांकन अभियान के दौरान शालादर्पण CRC मॉड्यूल में प्रविष्टि
d.	नव-प्रवेशित बालक-बालिकाओं का CRC मॉड्यूल पर सही रिकार्ड संधारण।

❖ प्रवेशोत्सव एवं जागरूकता:—

- समुदाय से समन्वय
- विभाग की प्रोत्साहन व सरकार की कल्याणकारी योजनाओं की जानकारी देना
- विद्यार्थियों को डायल फ्यूचर कार्यक्रम के माध्यम से मार्गदर्शन प्रदान करना।

JD / CDEO / DEO एवं CBEO के दायित्व

- a. मण्डल / जिले / ब्लॉक के सर्वे में चिन्हित विद्यार्थियों के प्रवेश का नियमित प्रबोधन
- b. प्रवेशोत्सव कार्यक्रम के दौरान विद्यालय विजिट
- c. सर्वे रिपोर्ट का विश्लेषण कर हार्ड केसेज में टारगेटेड सपोर्ट कर प्रवेश सुनिश्चित करना।

PEEOs से अपेक्षाएँ

- क्षेत्र में आने वाले सभी स्कूल के टीचर (सर्वेकर्ता) को ["Digital Praveshotsav" App Google](#) प्ले स्टोर से डाउनलोड करवाना सुनिश्चित करना है।
- प्रवेशोत्सव की शुरुआत से हर स्कूल का, हर गाँव के शिक्षक द्वारा घर -घर जाकर हाऊस होल्ड सर्वे करना सुनिश्चित करें।
- निदेशालय के आदेशानुसार "Digital Praveshotsav" की Guideline की पालना करनी है।
- सभी प्रतिदिन प्रवेशोत्सव की रिपोर्ट के अनुसार मॉनिटरिंग करें एवं शिक्षाक के साथ विचार-विमर्श कर के नामांकन की योजना बनाएँ।
- PEEO स्तर पर साप्ताहिक मीटिंग करें और प्रवेशोत्सव की प्रगति रिपोर्ट पर चर्चा करें।
- प्रवेशोत्सव के दौरान चिन्हित सभी स्कूल से वंचित बच्चों का नामांकन सुनिश्चित करें।

विगत दो सत्रों में जिलेवार नामांकन स्थिति

जिलेवार नामांकन परिवर्तन स्थिति 2022-23 से 2023-24

Sr.No.	District	Session 2022-23	Session 2023-24	change	% decrease
1	DAUSA	197562	169843	27719	14.03%
2	KARALI	186985	161642	25343	13.55%
3	SIKAR	230014	199876	30138	13.10%
4	JHUNJHUNUN	146692	127519	19173	13.07%
5	JAIPUR	459242	402628	56614	12.33%
6	TONK	170418	149620	20798	12.20%
7	BHARATPUR	292458	257337	35121	12.01%
8	BARAN	165286	146557	18729	11.33%
9	ALWAR	423251	375358	47893	11.32%
10	S.MADHOPUR	156582	138937	17645	11.27%
11	CHURU	239076	212911	26165	10.94%
12	NAGPUR	368795	328681	40114	10.88%
13	BIKANER	305233	273640	31593	10.35%
14	BUNDI	175320	157680	17640	10.06%
15	DHAULPUR	208340	187993	20347	9.77%
16	CHITTAURGARH	213716	193266	20450	9.57%

17	HANUMANGARH	181629	164436	17193	9.47%
18	KOTA	163589	148210	15379	9.40%
19	PALI	270689	245437	25252	9.33%
20	AJMER	337981	306942	31039	9.18%
21	JODHPUR	441857	401506	40351	9.13%
22	JHALAWAR	212894	193577	19317	9.07%
23	JAISALMER	133594	121514	12080	9.04%
24	BHILWARA	387231	355061	32170	8.31%
25	GANGANAGAR	211884	194797	17087	8.06%
26	SIROHI	170652	157782	12870	7.54%
27	JALOR	294618	272793	21825	7.41%
28	RAJSAMAND	204543	190507	14036	6.86%
29	DUNGARPUR	291584	272916	18668	6.40%
30	PRATAPGARH	177523	167395	10128	5.71%
31	BANSWARA	373430	352848	20582	5.51%
32	UDAIPUR	530032	501900	28132	5.31%
33	BARMER	574959	545898	29061	5.05%
	TOTAL	8897659	8077007	820652	9.59%

अभी तक सर्वे रिपोर्ट में चिन्हित अनामांकित / प्रवेश से वंचित बालक-बालिकाएं

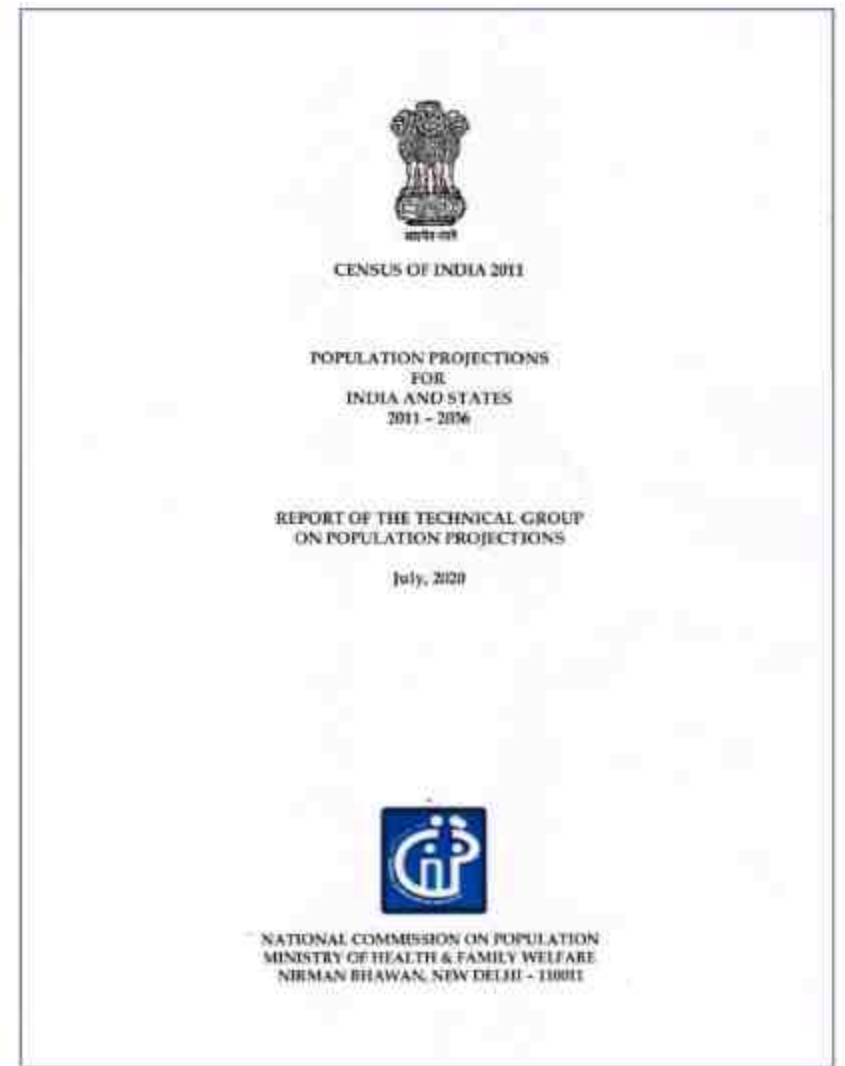
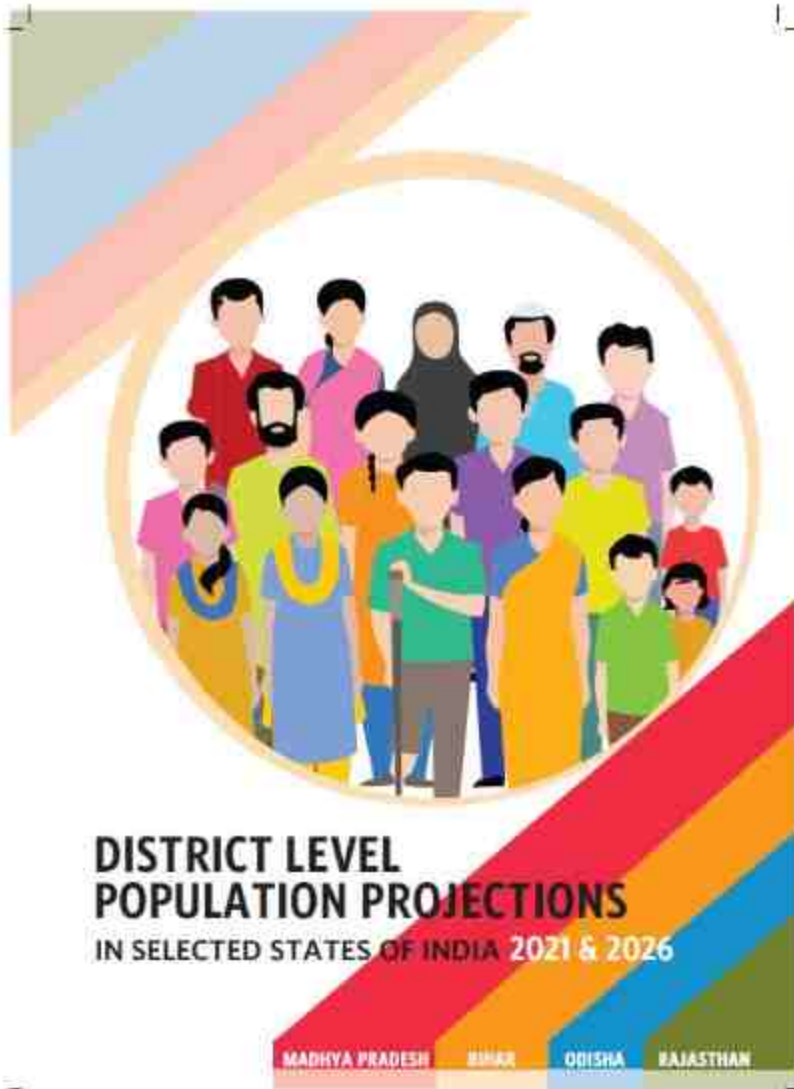

Projected agewise population



Bhilwara							Bikaner					
Age (Years)	2021			2026			2021			2026		
	Person	Male	Female	Person	Male	Female	Person	Male	Female	Person	Male	Female
0 (1 yr)	47099	24154	22947	46045	23888	22157	56033	29187	26846	56393	29869	26724
1	48604	25766	22837	48398	24915	23484	58527	30852	27675	56611	29742	26868
2	50378	26941	23437	49797	24206	23591	60382	32082	28320	56890	29799	27091
3	52505	27895	24609	47226	24445	22781	61862	32867	28794	57377	30004	27373
4	53075	28064	24990	47673	24777	22956	62430	33317	29118	58016	30325	27691
5	53777	28563	25214	48125	25007	23118	63750	33447	29289	58754	30728	28027
6	52903	27988	24915	48568	25299	23268	62687	33348	29337	59536	31128	28317
7	52342	27614	24728	48987	25578	23409	62304	33030	29272	60307	31645	28663
8	51585	27056	24488	49371	25829	23542	61665	32557	29108	61013	32091	28932
9	50720	26491	24230	49705	26036	23669	60834	31975	28859	61600	32486	29114
10	49878	25773	23906	50037	26250	23787	59823	31271	28531	62203	32897	29306
11	48990	24917	23472	50416	26524	23892	58641	30429	28212	62858	33395	29563
12	47746	24381	23365	50520	26507	24013	57618	29825	27793	62859	33431	29678
13	46160	24380	23780	50213	26052	24161	56926	29641	27285	63470	32764	28705
14	45238	24729	24510	49657	25363	24323	56468	29731	26738	63907	31672	27635
15-18	257408	127772	129637	243998	120853	123145	276709	148927	127782	274182	146841	127346
20-24	259303	132704	126599	254724	129128	124996	278619	148559	130081	282408	149554	132854
25-29	241289	124460	116829	257704	132254	125450	267542	142477	125114	286386	151713	134673
30-34	212436	109413	103023	237879	123970	114909	222081	118372	103709	257198	132578	119621
35-39	188946	94915	94031	210626	107008	103618	178969	92644	86325	211108	110484	100624
40-44	169720	83526	86193	186462	93123	93339	150418	76667	73751	172863	88768	84095
45-49	154125	76062	78063	166657	81496	85161	131122	67701	67421	151704	75336	76368
50-54	134465	66331	68134	149608	72511	77097	118020	60205	57816	135809	68108	67701
55-59	112234	54766	57467	128980	61699	67281	93353	48061	45292	110958	56058	54900
60-64	86880	42264	44615	103700	48606	54994	70460	36025	34435	86983	43767	43216
65-69	64632	29712	34920	76792	35622	41171	49487	24649	24838	60793	30544	30250
70-74	46027	19558	26469	52318	22574	29744	37134	16830	20304	43560	20073	23482
75+	62255	19548	32808	62621	22871	39750	51882	21181	30101	64028	26251	37778
TOTAL	2736453	1375056	1361398	2861436	1431012	1430403	2828347	1476204	1352180	3033479	1577099	1456380
Age category & Eligible Women*	2021			2026			2021			2026		
	Person	Male	Female	Person	Male	Female	Person	Male	Female	Person	Male	Female
0-14	757592	394132	363458	729748	379696	350052	898750	473555	425192	895494	472027	423467
6-14	410783	203369	207414	447484	228018	219466	538986	281809	257177	551253	291560	259693
15-59	1728947	869942	859005	1836236	920642	915594	1720834	903564	817270	1882620	984438	898182
60+	249934	109822	139932	295432	130674	164758	308763	99085	109678	255365	120634	134730
Estimated Eligible Women* (05-49)			612122			643681			572960			622235

डिजिटल प्रवेशोत्सव

- इस वर्ष प्रवेशोत्सव की प्रक्रिया में बदलाव किया है, उसे रजिस्टर की जगह डिजिटल एप्लिकेशन में
- आउट ऑफ स्कूल बच्चों की सूचना सीधे गाँव से हर स्तर ; पंचायत ब्लॉक, जिला व राज्य तक पहुँच
- शिक्षकों को दोहरा कार्य नहीं
- सामुदायिक गतिशीलता एवं शिक्षा के प्रति समुदाय में जागरूकता अभियान के लिए समय देना मुमकिन
- डेटा विश्लेषण पर आधारित नामांकन योजना



Digital Praveshotsav

Rajasthan



What is Digital Praveshotsav?

- Mobile application designed for teachers (surveyors) in Rajasthan.
- Rajasthan is pioneer in the nation in digitizing Praveshotsav initiative.
- It is a tool replaces the conventional method of manually registering children in a register.
- Offering a streamlined process that significantly reduces time consumption and by eliminating manual data entry
- Minimizes the error rate associated with traditional methods, ensuring greater accuracy in the information collected.
- Collects and inputs details of out-of-school children (OOSC).
- Transforms education data collection, empowers teachers, enhances efficiency.



Last year learning

The Digital Praveshotsav application offers several compelling reasons for its adoption as follows:

- It seamlessly integrates with Shala Darpan via API, ensuring smooth data synchronization and facilitating enrollment processes.
- This integration enhances efficiency by enabling the seamless transfer of information between platforms, thereby streamlining administrative tasks.
- 208000+ out-of-school children identified (200000+ via application; 8000+ via Shala Darpan web) in 2023-24 from 17712 out of 42007 villages* (*<43% villages covered*).
- Highest identification of OOSC in recent years.
- Only 32000+ enrolled (3 to 18 years) till January 2024 in government schools.



Overview of D2D survey manually and Digitally

Features	Manual survey	Digital Survey
Time	Requires filling up of physical forms and is therefore time consuming and prone to error.	Requires typing and uploading on a mobile app therefore, great reduction in time taken and marginal error.
Data monitoring	Physical forms filled up by surveyors are then typed and uploaded. Hence, access to data is heavily delayed.	Data is available at the block, district and state level in real time. This allows monitoring by the district administration and also utilize manpower more effectively.
Identification	OOSCs identified is subject to the interest level of the surveyor.	Due to minimum time taken in uploading data and GPS locations of the surveyors in real time, the number of identification of OOSCs will be much higher.
Verifiable	Since there is regular delay in submission of data and there after obtaining the data by the officials, it has been very hard to verify the data obtained with the reality on the ground.	Due to saving of time in typing and uploading, the intervention, if any, by the district administration can be done immediately.
Community Mobilization	Due to the time consuming process of identifying, filling up forms, uploading and verifying, there was no time to engage with the community with an attempt to bring them on board to educate their children, especially girls.	Due to the speedy steps involved of identifying, typing, uploading and verifying, it leaves the teachers with additional time to mobilize the community and bring about a change in their mindset towards education.
Effort	Due to inability to complete exhausting identification and enrolment (due to paucity of time) every successive academic year requires the process to start from scratch.	The time saving methodology of this project reduces the time taken in successive academic years by more than 75% as in every successive year, only the new eligible children need to be added.



Digital Praveshotsav Process Flow

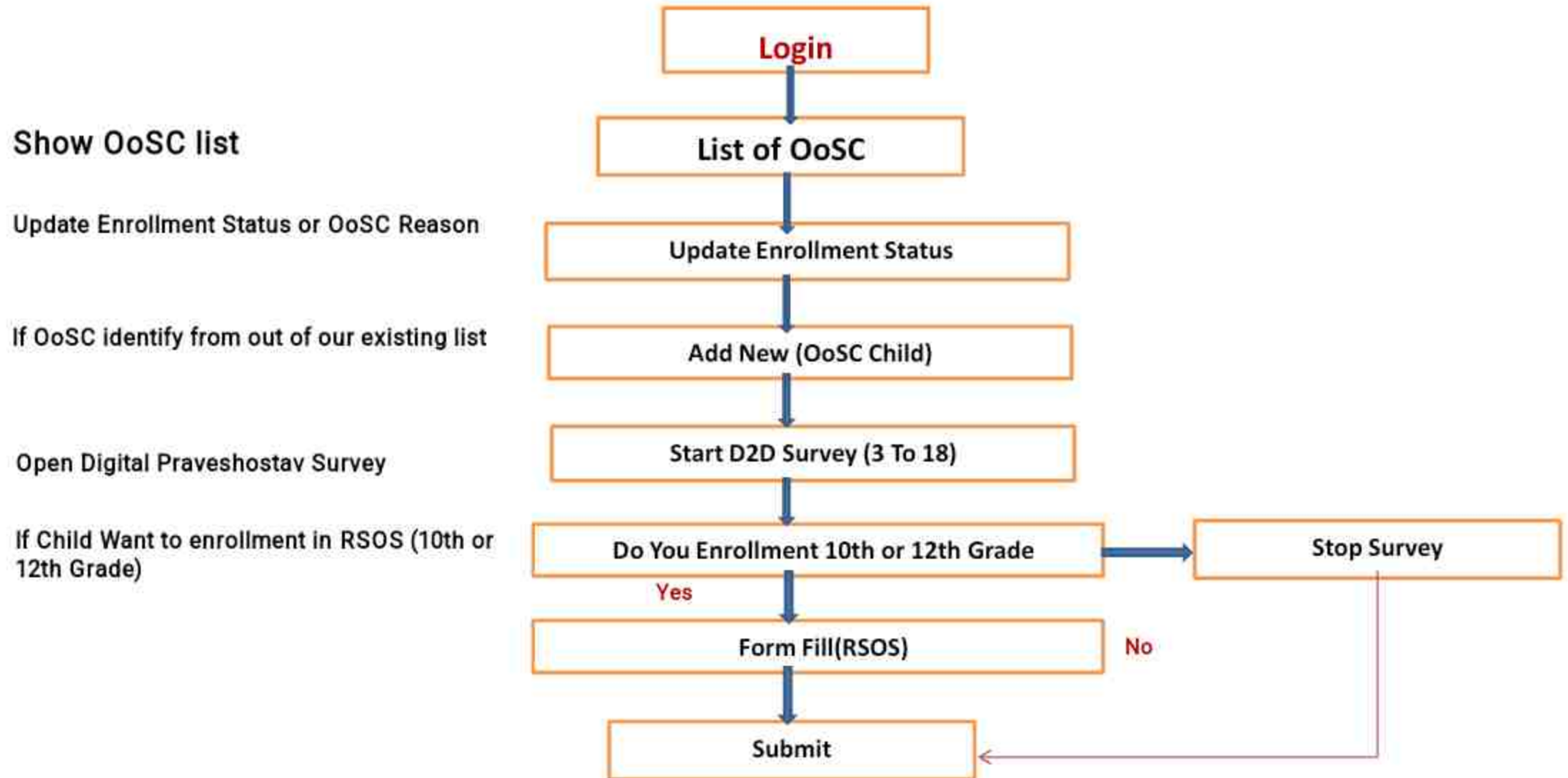

Digital Praveshotsav App Flow

राजस्थान स्कूल शिक्षा परिषद
 स्कूल शिक्षा विभाग, राजस्थान सरकार

लॉग इन

Version 1.7

Login Screen

घरेलू विवरण

* ग्राम/वार्डप्रकार:
 * हेडिक्वेशन/वासस्थान:
 * मकान संख्या दर्ज करें:
 * माता/महिला अभिभावक का नाम:
 * पिता/पुरुष अभिभावक (संरक्षक) का नाम क्या है?:
 * अभिभावक मोबाइल नंबर:
 * सामाजिक वर्ग क्या है?:
 * धर्म क्या है?:
 * विशेष ध्यान देने वाले परिवारों के बच्चे:

+ बच्चा जोड़ें

सहेजें **बंद करें**

Household information

बाल विवरण

HIN नंबर:
 पिता का नाम:
 * बच्चे का नाम लिखें।:
 * Bhawna का लिंग चुनें?:
 * क्या Bhawna की जन्म तिथि उपलब्ध है?: हाँ नहीं
 * Bhawna की जन्म तिथि क्या है?:
 Bhawna की आयु:
 * Bhawna की शैक्षणिक स्थिति क्या है?:
 * OOSC होने का कारण:
 * विशेष आवश्यकता वाले बच्चे:

सहेजें **बंद करें**

OOSC information



Are there any individuals above 18 years in the household who have not completed 10th or 12th grade?

Can be included from 2024-25

D2D सर्वेक्षण 2024-25

नाम : शैतल वर्मा

पिता / पति का नाम : अभिषेक वर्मा

लिंग : महिला

मोबाइल : 0000000000

विवाहिक स्थिति

विवाहित

अविवाहित

जन्म दिनांक : 01-01-2001

अंतिम पास कक्षा : 3

क्या आप औपनस्कूल से कक्षा 10वीं / 12वीं करना चाहते हैं

हाँ नहीं

सहेजें

18 years+ learner details
Can be included from 2024-25



Picture of Nazri Naksha of the screen catchment area.



Thank you